

イベント・情報広場

2023年
2~3月

池田市内で活動する団体のイベント情報をお知らせします

※新型コロナウイルスの影響でイベントが中止になる場合がございます。開催状況については主催者へお問い合わせください。

オリオン

おうちで楽しむコンサート

- ・日時:2023年2月・3月・4月(各月1ヶ月間配信)
- ・内容:2月『選バレンタイン』〜チョコと自家焙煎コーヒーカフェまる〜、3月『赤い宝石』〜いけだのいちご狩り屋さん〜、4月『シング・真good・寝具』〜(株)山口寝装店〜
- ・アドレス:https://www.youtube.com/channel/UCZ8GI_yrLm15epfyKLmwWwQ
- YouTube各月の内容テーマで検索して下さい(視聴無料)
- ※次にコラボして下さる"いい所(場所やお店など)"を募集中!
- ※生演奏もボランティアにて承れます。
- ・問合せ先:大鶴(Tel.090-9861-5526)



YouTube

トアエルカレッジ(市民活動交流センター事業) 公益活動向けの法人化講座

- ・日時:2023年2月21日(火)19:00~20:30
- ・内容:公益活動に取り組む団体のみならず、NPO法人や一般社団法人などの法人制度について知ってもらいたい内容です。法人の設立に必要な手続きや流れも詳しく解説します。
- ・対象:法人化を検討している団体
- ・会場:池田市立市民活動交流センター4F中会議室
吹田市立市民公益活動センターで行われている講座をサテライト会場の交流センターでオンライン中継します。
- ・定員:10名程度(先着順)
- ・参加費:無料
- ・講師:片岡 誠さん(NPO法人市民ネットすいた専務理事)
- ・協力:吹田市立市民公益活動センター 北摂ともにプロジェクト
- ・申込み問合せ:QRまたはメール(info@toael.jp)にて下記の情報をお送りください。
- ①名前 ②団体名 ③住所(町名)
- ④メールアドレス ⑤電話番号



※「北摂ともにプロジェクト」は北摂の6市(池田、茨木、吹田、高槻、豊中、箕面)の中間支援組織で市民公益活動を支援するプラットフォームです。

市民活動交流センター 交流会&ガイドツアー

- ・日時:2023年3月25日(土曜日)
交流会13:30~15:00 館内ツアー15:10~16:30
- ・場所:池田市立市民活動交流センター
- ・内容:一般の方、市民団体、センター利用者の交流会&館内の活用方法ガイドツアー
- ※大人気のフリースペースをはじめ、館内をご活用いただいている方々のリアルな声が聴ける機会です。センターでどんな事が出来るの?みんなはどんな利用をしているの?など館内でレンタルできる品のご紹介もふまへ館内ツアーも開催いたします。
- ・参加費:無料
- ・申し込み・問合せ先:市民活動交流センター
Tel.072-750-5133 info@toael.jp
- ①名前 ②連絡先(電話番号)
- ③メールアドレス
- ④参加内容(交流会・館内ツアー・両方)



トアエルカレッジ(市民活動交流センター事業) NPO法人会計入門講座

- ・日時:2023年2月8日(水)10:00~12:00
- ・内容:初心者向けに会計の基本と一連の流れについて、押さえておくべきポイント、決算書の見方を教えていただきます。また、報告の大切さや資金計画の作り方などのお話もお聞きます。
- ・対象:NPO法人の会計初心者、または設立を考えている方
- ・会場:池田市立市民活動交流センター4F中会議室
茨木市市民活動センターで行われている講座をサテライト会場の交流センターでオンライン中継します。
- ・定員:10名程度(先着順)
- ・参加費:無料
- ・講師:小山 真由美さん(認定NPO法人 Gift 理事長)
- ・協力:茨木市市民活動センター 北摂ともにプロジェクト
- ・申込み問合せ:QRまたはメール(info@toael.jp)にて下記の情報をお送りください。
- ①名前 ②団体名 ③住所(町名)
- ④メールアドレス ⑤電話番号



藤田祥子理事長(手前右から2番目)

新理事長からの ごあいさつ

大学時代から池田に関わって半世紀。仕事も子育てもファッションも、生活のほとんどをこの池田で楽しんできました。池田はとっても素敵な街です。住み続けたいと思える街です。この街がより一層輝くように、トアエル精神で皆様との出会いを紡いでいきたいと思えます。

新理事長:藤田 祥子

トアエルが市民活動交流センターの指定管理者に採択され約半年が経過した事を区切りとして2022年12月に理事長が交代することになりました。三木前理事長は引き続き理事を務めます。

情報誌トアエルは4月、7月、10月、1月(毎回10日)に発行予定です。イベント等の掲載やチラシの挟み込みを希望される方は、発行前月の10日までに事務局へご相談ください。メールマガジンでは、団体のイベント情報、助成情報なども配信いたします。配信・掲載を御希望の方はinfo@toael.jpまで必要事項をお知らせ下さい。●配信希望:氏名、所属団体名、電話番号、配信先メールアドレス ●掲載希望:イベント名、主催、日時、場所、内容、参加費、申込み・問合せ先など

【募集】広告でトアエルを応援しませんか

情報誌トアエルは、現在4,500部を発行しています。紙面の充実や増刷発行に広告を通じて応援いただける方を募集しています。また、広告等に優待のある団体賛助会員や寄付についても随時受け付けています。寄付は、いただいた金額と同額を池田市が公益活動基金に積み立てるマッチングギフト方式が採用されています。詳しくはトアエルまでお問い合わせください。

情報誌トアエル

第20号(年4回発行)

発行所:特定非営利活動法人 池田市公益活動促進協議会(トアエル)
指定管理施設:池田市立市民活動交流センター
〒563-0050 池田市新町1-8
TEL 072-750-5133
FAX 072-737-5707
E-mail: info@toael.jp

発行日:2023年2月2日
デザイン:株式会社バード・デザインハウス
印刷:セイコープロセス株式会社



https://toael.jp



阪急電車「池田駅」下車 徒歩10分

本誌掲載記事の無断転載を禁じます。

あなたと会える、みんなと和える

トアエル toael

2023年冬号

toael vol.20
winter 2023



トアエルは
皆さんの活動を
応援しています!

トアエルでは活動に関する様々な相談や活動に役立つ仕組みの提供などを通じて皆さんのチャレンジをサポートしています。

トアエル
サービス
のご紹介



あんな
モノも

こんな
モノも



借りられます!

トアエルでは、市民や事業者(*)の方などにお使いいただけるさまざまな便利アイテムをご用意しています。レンタルご利用のほとんどは「はじめて使うのですが」という初心者の方。少しでも分からないことがあれば、スタッフがお手伝いしますので、この機会に一步踏み出して活用してみませんか。レンタル品は、活動の準備や実施を助けてくれるものばかりなので、ぜひご活用ください! ※当会団体賛助会員は記載価格の半額、商用利用は1.5倍

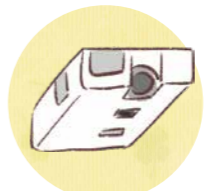
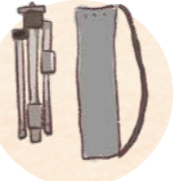

流水
ご利用
の
レンタル
品

受け取りも返却も
交流センター窓口で行います。

〈 レンタル料金について 〉

事前
予約要

有料レンタル品

- プロジェクター 1,900円
- スクリーン 500円
(ポインター、HDMIセレクターは無料)
- ビデオカメラ 900円
(三脚は無料)
- 缶バッジマシン 1,100円+40円(個)
(ダブルピン32mm)



※印刷代、データ加工
500円は別途、1個
100円で製作も承ります。

- ATEM mini Pro(スイッチャー) 1,500円
(オンライン配信などで複数カメラ
が使える機材)
- 会議用スピーカー&ワイヤレス
マイクセット 1,300円
- ワイヤレス拡声器 300円
- Bluetoothスピーカー 900円
(サブウーファー、Bluetoothマイクは無料)
- USB顕微鏡 200円

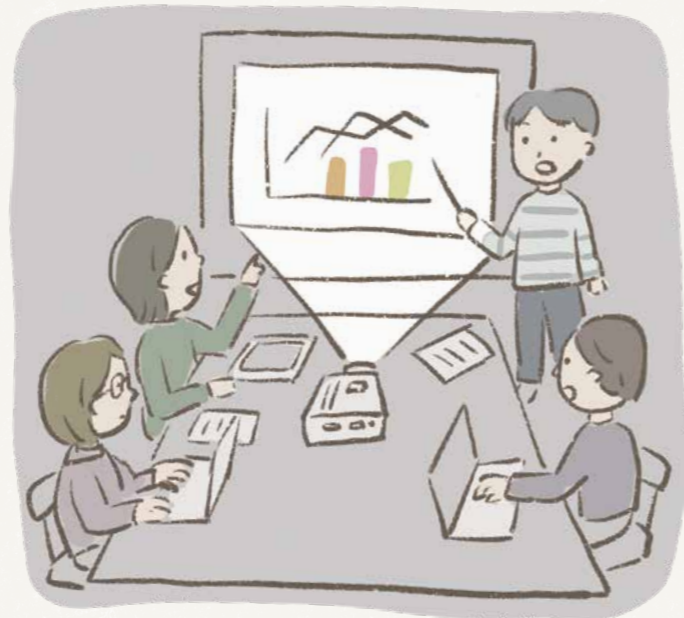

無料レンタル品

- 【イベント用品】
吊り下げ名札、卓上ネームプレート、吊り下げ
横看板、イーゼル、入れパネル、コルクボード、
CDラジカセ、延長コード、バインダー、ジョイ
ントマット
- 【作業用品】
2穴パンチ、ハサミ、カッター、定規、メジャー、
台車、ナンバリングスタンプ、金額スタンプ、
電卓

〈 ポスター・バナー印刷について 〉

事前
予約要

原則、入稿データをそのままトアエルスタッフが出力
します。データ加工が必要な場合はご相談ください。

- (印刷データの準備について)
PDF形式での入稿を推奨しています。Adobe illustrator
(CS6)形式も対応可能です。
- トアエルでデータを制作、調整する場合は制作費、調整費が
必要です。
- データ入稿はメール送付(info@toael.jp)またはUSBメモリ
の持参をお願いします。

- バナー大(594×3600mm)
 - ・フォト光沢紙 4,300円
 - ・プレミアム普通紙 2,100円
- バナー小(594×1800mm)
 - ・フォト光沢紙 2,600円
 - ・プレミアム普通紙 1,500円
- A1サイズ
 - ・フォト光沢紙 1,600円
 - ・プレミアム普通紙 1,100円
- A2サイズ
 - ・フォト光沢紙 1,200円
 - ・プレミアム普通紙 1,000円

〈 広報支援について 〉

情報誌へのイベント・募集の掲載や
チラシの挟み込み、メールマガジンへ
の掲載なども行っています。



※料金は予告なく変更させていただく場合があります。

お問合せ

みなさまの声を元に、日々サービスを
改善しています!
気になるアイテムやサービスがありま
したら、問合せフォームやメール等
でまずご相談ください。
問合せ先:info@toael.jp



STEP1 アイテムを選ぶ

このページやトアエルwebサイト、交流センター窓口
に設置の一覧表からアイテムを選びます。市民活動に
便利なオススメアイテムをラインナップしています。

STEP2 申し込む

交流センター窓口で申込用紙にレンタルを希望する
物品、利用日時を記載し料金を支払います(先着順)。

STEP3 受け取って活用する

利用当日に交流センター窓口で受けとってください。全アイ
テムメンテナンス済みで安心して活用いただけます!

STEP4 窓口へ返却する

使用後は、交流センター窓口へそのまま返却を。
レンタルした物品がすべてそろっているかを確認
し開館時間内にご返却をお願いします。

よくある
質問

Q 1日~2日など長期間
レンタルすることはできますか?

A: 掲載価格で1日ご利用いただけますが同日
に他の方が借りられたいこともありますの
で速やかな返却をお願いします。長期間
ご利用の場合は日数分お支払いください。

Q アイテムの使い方説明は
してもらえますか?

A: 設営補助や基本的な使い方をお教えしま
すのでご安心ください。事前説明も可能で
す。ただし、月曜・日曜・祝日の設営補助は
別途3,000円を申し受けます。

Q 交流センター以外の場所で
利用できますか?

A: どのような利用になるかお知らせいただき
可否を判断させていただきます。

ご利用者の声

ポタフェス実行委員会

缶バッジ200個の制作をお願いしました。
缶バッジマシンを借りて自分たちで作ることもできると
聞いたので、いつかやってみたいなと思います。



池田混声合唱団

アゼリアホールでの第32回定期演奏会
を飾る横断幕の出力をお願いしました。
ステージ上に飾れてよかったです。





前村さん：代表(写真中央)
片平さん(写真左)、大田さん(写真右)

「池田子育てスマイルン」では親子で体あそびを楽しみながら笑顔で子育てできる教室を開催しています。2022年6月スタート以来、子どもだけでなくママの成長も共に喜び見守り続けているみなさんにお話を伺いました。



北豊島プラザ

池田市でうわさのあの人にtoae | 記者が
突撃インタビュー!



おすわりやっせ



パネルシスター

親子の体あそびを通じて
笑顔で子育てしてほしい

きっかけは「困っている
親子の力になりたい」

-スマイルンの活動の内容と、結成について
教えてください。

前村：スマイルンでは親子のふれあい遊びを継続的に行い、その感覚遊びを通じて子どもの発達の土台を作ることをめざしています。現在1歳3ヶ月～3歳までのお子さんとママの10組が登録しています。以前市で開催されていた親子教室の内容と経験を活かして活動を始めました。保護者の中には、子どもが1歳を過ぎた頃から育児が難しく感じたり、子どもとの遊び方や関わり方がわからない等、子育てや発達への悩みごとが出てくる方もおられます。この時期を心配や不安で過ごすのではなく、発達促進効果があり成長が期待される親子での体あそびによって、毎日を笑顔で過ごすことで欲しいと思える団体を立ち上げました。

-我が子の成長発達は
とても気になりますよね。

片平：そうですね。私達は子ども達が大き

く成長するために、しっかりとした根っこが張れるよう多くの親子に体あそびを体験してほしいと思っています。必要な方に届きたい一心で、ママが共感できるような言葉を作り、池田市の子育て自主サークル^{※1}にも登録しました。

親の気持ちが変わると
子どもも変わる

-スマイルンでは、どのようなことを
大切にしていますか。

前村：私達が大切にしていることは「親子のスキンシップ」と「継続すること」。皮膚からの感覚刺激は子どもの脳に良い働きかけをします。この刺激が、子どもの運動面、情緒面、言葉の発達面においてとてもいい効果をもたらすんです。

-やってよかった!と思った
エピソードはありますか。

前村：前に出来なかったことが出来るようになったときは感動します。じっとしていられ



ないお子さんがママのお膝で遊びを楽しめるようになったり、手を繋いで歩けるようになったり、絵本を座ってみられるようになったり。ママも子どもと向き合うのが辛くなることもあります。子どもとの遊び方がわからなくて困っている方も、でもスマイルンでだんだん上手に遊べるようになってきて、ママにも自信が感じられ成長してる!と確信。やっぱり親の意識が変わると子どもも変わると思います。

-参加者の月齢は1～2歳で、外出やふれあいを制限されたコロナ禍に生まれた世代。このような場があることは、子どもはもちろんママにとっても嬉しいですね。

前村：そうですね。コロナ禍で人と関わることが少なくなってしまい、不安な気持ちになる保護者がいらっやいます。「大丈夫かな?」と思ったらできるだけ早く行動してみると、より早く子どもの発達への寄り添いができる、ママの安心にもつながるんじゃないでしょうか。活動では月に1回「おはなしタイム」も設けているので、遊び方のアドバイスをしたり保護者の心にも寄り添えたらと思っています。

**スマイルンで
大人気の体あそび!**

「おすわりやっせ」

♪おすわりやすすどっせ
あんまりのったら こけまっせ
軽快なリズムに合わせてお
膝の椅子からドスン!と
落ちる期待とスリルに子
ども達は大喜び!

「きゅうりもみ」

子どもの体をきゅうりに見
立てて肌をなでてもらおう心
地よさと、くすぐったさと、
「いただきま〜す」のこちょ
こちょで声を出して笑えて、
心から楽しくなれます。

「かっちゃんこ」

ハンモックのようにタオ
ルの中でユラユラ揺られ、
最後はママやパパの腕の
中にスッポリと包まれる
安心感と揺れの感覚を楽し
めます。

参加者の声!

体あそびには意味があることを教わりました。毎回プログラムが同じなので子どもの成長がわかりやすい!

子どもが騒いだら押さえておかないといけなかったけど、先生や顔なじみのママの寄り添いで安心して通えるようになりました。



「スマイルンさん」の
こうなったら
いいな

おうちの人と一緒になら、こんなに楽しい!

体をめいっぱい使って遊ぶ、みんなで笑いあう、そんな体験の積み重ねで子どもは成長していきます。コロナ禍で制限の多い環境で過ごす親子に「遊びの重要性^{※2}」を伝えコミュニケーションを増やす場づくりが広がっています。

●池田市の子育て
自主サークル一覧(※1)

●池田市
発達支援Map

※2『新型コロナウイルス感染症対応からの気づき
児童館における実践事例・データ集(令和2年度版)』/
2022年3月掲出
https://www.mhlw.go.jp/stf/seisakunitsuite/bunya/kodomo/kodomo_kosodate/kosodate/houkago/jidoukan_covid.html

「子どもには親以外の大人の見守りがある」ことを感じてもらいたいと思います。私達はこの活動を通じて、少しでも沢山の親子の力になりたいです。ぜひお気軽に体験や見学に来てください!

ここにきて気持ちが晴れたり、スタッフの言葉で我が子の成長に気づいて、大らかに子育てしてもらえたら嬉しい

<インフォメーション・問合せ先>
池田子育てスマイルン
活動場所:きたてしまプラザ
豊島北2丁目2-18
日 時:毎週金曜日 10:30~11:30
対 象:1~2歳(0,3歳児は応相談)
参加費:1回 500円(無料体験あり)





～みなさんの「やりたい」を応援する場所に～

わたしたちに ご相談ください！

トアエルが指定管理業務を担っている池田市立市民活動交流センターが、2022年6月にオープンして8か月が経ちました。ピカピカの新しい公共施設として、市民のみなさんをはじめ多くの方にご利用いただいています。

この市民活動交流センターの大きな役割の一つに、市民のみなさんのさまざまな活動に関するご相談を受け、必要な情報や資源を提供することがあります。

(池田市条例第16号「池田市立市民活動交流センター条例」)

トアエルには、自身もNPOを立ち上げたり、まちづくりや地域の活動に携わったりしているスタッフが多くいます。その経験を活かしながら、みなさんのチャレンジを応援できる施設として成長していきたいと思えます。

ぜひお気軽にお越しください！

相談したいけど、
考えがまとまらない
話を聞いてもらいたい方
も大歓迎！



専用の相談室もあります！



- これまでの相談実績(一例)
- ボランティアを始めてみたい
 - NPOを立ち上げたい
 - 地域の課題を解決したい
 - メンバーを増やしたい、参加者を増やしたい
 - 助成金の申請にチャレンジしたい
 - オンライン会議やオンライン配信をやってみよう
 - まちづくりの現場を見学したい
 - 研究テーマや卒論の相談に乗ってほしい
 - 池田のことをもっと知りたい



1956年に設立され、^{つきのき}槻木町エリアの方が加入している^{つきのき}槻木町町会。阪急電鉄の社宅跡に建てられた会館(槻木会館)を市から管理委託され、地域の活動などに役立つよう運用されています。町会について7年間会長を務めている中西さん、副会長の芹川さん、高見さんにお話を伺いました。



こども神輿

リサーチ！
槻木町町会を
実施する
親睦イベントを
運営しながら
会館を



(写真中央)中西 詮さん:会長
(写真左)芹川 育子さん:副会長 (写真右)高見 晴仁さん:副会長

顔見知りの安心感が ゆったりと町をつなぐ

猪名川と阪急宝塚本線が交差する付近にある槻木会館を拠点に活動されている槻木町町会。「親睦会(しんえいかい)」というお商売やさんの集まりが母体となって生まれ、70年以上に渡って街の絆を紡いでいます。

置が一面に敷かれた広い槻木会館は、市内外の方へレンタル(500円/時間、10,000円/日)されており、競技かるたを行う団体などにも活用されています。「置は最近、地域の畳屋さんに張り替えてもらいました。会館清掃は町会で行っていますので、みなさん丁寧に使っていただいています」と会長。レンタル料金は町会の運営費に充てられます。

猪名川花火大会にあわせた「子どもだんじりの運行」、「喜寿(77歳)のお祝い品進呈」、「年末の夜警」など、様々な行事をされています。今年の「バスツアー」は京都嵐山へ。1歳から91歳までが参加し大型バスが定員になるほどの人気ぶりで、トロッコ列車や友禅染めを体験しました。「楽しむ機会を待ってくださっていたように感じて、やってよかった!と思いました」と副会長の高見さん。会員の要望で「呉服座観劇会」を企画実施したこともあるそうです。

近隣の自治会とのかかわり

「消防署で指導を受けた会員が中心となって、西本町町会と合同で防災訓練を行っています」と中西さん。AEDの使い方や119番の正しいかけ方、災害時の炊き出し、初期消火対応などを定期的にレクチャーしておられます。イザという時も、まちのみなさんで協力できそうで心強いですね。

「餅つきなどの楽しい催しから町会に入る人もおられます。賑やかに交流できるイベントがまた出来るようになればいいな」と副会長の芹川さん。高見さんも「新しい子どもの会員さん、若い加入者が入ってきてくれたら嬉しい」とおっしゃいます。今は町外在住でも「子どものころ体験した町会行事が楽しかった」と、イベントに遊びに来て手伝ってくれる大人もおられるそうで、町会がふるさとの良き思い出を作っていることが分かります。このいい関係性を、未来へとつないでいてもらいたいですね。



- 〈槻木町町会と関わり強い団体の紹介〉
婦人会/青年部/子ども会/長寿会(老人会、現在活動休止中)/槻木町自主防災会
- 〈槻木町町会への加入方法〉
会長へ直接連絡を
- 〈インフォメーション〉
槻木町町会 TEL/072-753-8893(会長 中西)

自治会きほんのき

町内会、町会などさまざまな呼び名がある自治会。市役所とは協力関係にありますが、独立した団体で、福祉・文化・防災・イベントなどのほか行政への提案などを行っています。池田市役所に届けのある自治会は約110団体、加入率は全国的に減少傾向にあり池田市は現在、約30%だそうです。

加入・設立するには 加入は引越の際に不動産会社から情報を得ることが多いようですが池田市コミュニティ推進課でも問い合わせに対応されています。設立するには、対象エリアを決めて名簿、規約などを作成するのが一般的です。設立した際は池田市役所にご一報ください。